

S09 Y Migneint

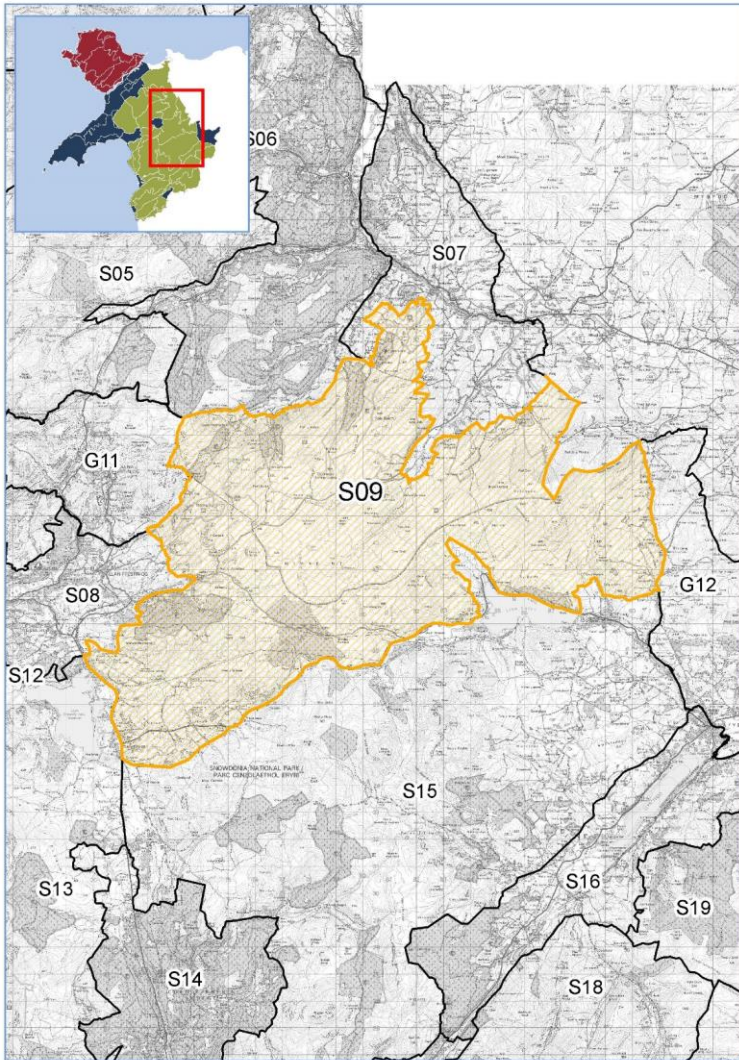

1:150,000



Atgynhychwyd o fap yr Arolwg Ordnans gyda
chaniatâd yr Arolwg Ordnans © ar ran Rheolwr
Swyddfa Ei Mawrthdy, © hawffraint y Goron,
Trwydded rhif 100023387

Lleoliad a Maint

Mae'r ACT hon yn estyn o ddyffrynoedd Prysor a Thryweryn yn y de hyd at ddyffryn Machno yn y gogledd. Mae'r terfyn gorllewinol ar yr A470 a'r terfyn dwyreiniol yn ffinio efo ardal G12 ardal cymeriad tirwedd Gwynedd, lle mae terfyn y Parc Cenedlaethol.

Nodweddion Allweddol

- Graddfa anferth, tirwedd ddigysgod
- Tir tonnog yn yr ucheldir
- Yn bennaf yn rostir di-goed yn yr ucheldir

Arfarniad

Mae'r tabl a ganlyn yn dangos yr arfarniad o'r Ardal Cymeriad Tirwedd (ACT) hon yn erbyn meini prawf sensitifrwydd sydd wedi'u penderfynu ymlaen llaw ar gyfer y pum math o ddatblygiad.

Allwedd	Sensitifrwydd Uwch	↑	Sensitifrwydd Canolig	-	Sensitifrwydd Is	↓	Maen prawf / math o ddatblygiad ddim yn gymwys
---------	--------------------	---	-----------------------	---	------------------	---	--

Meini Prawf Sensitifrwydd	Nodweddion yr ACT	Asesiad o Sensitifrwydd y Dirwedd i'r Gwahanol Fathau o Ddatblygiad					
		Ynni Gwynt	Ynni Haul PV ar Raddfa Cae	Lein Uwchben 400 kV	Mastiau Ffônau Symudol	Parciau Carafanau Statig / Cabanau Gwyliau	
Tirwedd	Graddfa	Yn nodweddiadol yn dirwedd ar raddfa anferth . VS8: Canolig (11%)/ Mawr (7%)/ <u>Anferth</u> (82%)	↓				
	Patrwm Caeau, Graddfa a Threfn Cau Tiroedd	Ddim yn gymwys					
	Tirffurf	Llwyfandir tonnog yn yr ucheldir , efo rhai copaon ar wahân ynddo a dyffrynoedd ffurf U. VS Dosbarthiad Lefel 2: <u>Ucheldir/Llwyfandir Digysgod</u> (86%)/ Dyffrynoedd Ucheldir (10%) VS4: Bryniau Uchel/Mynyddoedd (6%)/ <u>Llwyfandiroedd</u> (81%) / Bryniau/ Dyffrynoedd (12%)	-		-	-	

Meini Prawf Sensitifrwydd	Nodweddion yr ACT	Asesiad o Sensitifrwydd y Dirwedd i'r Gwahanol Fathau o Ddatblygiad				
		Ynni Gwynt	Ynni Haul PV ar Raddfa Cae	Lein Uwchben 400 kV	Mastiau Ffonau Symudol	Parciau Carafanau Statig / Cabanau Gwyliau
Gorchudd Tir	<p>Y gorchudd tir pennaf ydi rhostir di-goed yn yr ucheldir efo gwlypdir a chyrff dŵr yma ac acw ynddo. Blociau o blanhigfeydd coed conwydd ar yr ymylon. Mae'r ochrau dyffrynnoedd is yn nodweddiadol yn fosaig o ffermdir pori.</p> <p>VS Dosbarthiad Lefel 3: Ucheldir Agored Dyffrynnoedd (10%)/ Rhostir Ucheldir (86%)</p> <p>VS5: Patrwm Caeau/Mosaig (9%)/ Tir Agored (87%)</p>	↓			-	↑
Dylanwadau wedi'u Creu gan Bobl	<p>Mae'r ACT hon ar y cyfan heb ei anheddu. Yn nodweddiadol, mae'r dylanwadau sydd wedi'u creu gan bobl wedi'u cyfyngu i'r rhwydwaith ffyrdd lleol. Mae ychydig o aneddiadau fferm a chwareli llechi gwasgaredig i'w gweld ym mhob rhan o'r ardal.</p> <p>Mae lein uwchben 400 kV yn nodwedd leol amlwg ar ymyl deheuol yr ACT ar hyd yr A4212. Mae nifer fechan o fastiau ffonau symudol hefyd yn bresennol.</p> <p>VS6: Gwledig Gwasgaredig/Fferm (91%)/ Dim Aneddiadau (7%)</p> <p>VS27: Gweddol (95%)</p>	↑			↑	↑
Patrwm Anheddiad	Ddim yn gymwys					
Nenlinellau a Chefnidroedd	Er bod y nenlinellau yn yr ACT hon yn syml ac ysgubol mewn mannau, mae copaon nodedig unigol wedi'u gwasgaru ar draws llawer ohonynt , a blociau mawr o blanhigfeydd coed conwydd a golygfeydd o gadwyni o fynyddoedd mewn Ardaloedd Cadwraeth Tirwedd cyfagos a phell. Tua'r de, mae peilonau tal mewn mannau ar y nenlinellau.	↑			↑	
Gweledol	Symudiad	Anaml y bydd symudiad yn digwydd mewn unrhyw ran o'r dirwedd.	↑			
	Gwelededd, Golygfeydd Allweddol,	Golygfeydd nodweddiadol yr ACT hon ydi rhai digysgod , efo golygfeydd panoramig am bellter hir i'w cael o'r tir uwch.	↑			↑

Meini Prawf Sensitifrwydd	Nodweddion yr ACT	Asesiad o Sensitifrwydd y Dirwedd i'r Gwahanol Fathau o Ddatblygiad				
		Ynni Gwynt	Ynni Haul PV ar Raddfa Cae	Lein Uwchben 400 kV	Mastiau Ffonau Symudol	Parciau Carafanau Statig / Cabanau Gwyliau
Fistâu a Derbynwyr Nodweddiadol (tu mewn a thu allan i bob Ardal Cymeriad Tirwedd)	<p>VS9: Wedi'i gau i mewn (77%) / Agored (69%) / <u>Digysgod</u> (86%)</p> <p>Mae'r derbynwyr nodweddiadol yn cynnwys preswylwyr, defnyddwyr ac ymwelwyr ar gyfer y mannau a ganlyn:</p> <ul style="list-style-type: none"> Eiddo gwasgaredig Parc Cenedlaethol Eryri Llwybr beicio cenedlaethol pellter hir Sustrans o Fangor i Abergwaun (llwybr 82 y rhwydwaith beicio cenedlaethol) sy'n rhedeg ar hyd rhan fechan o derfyn gorllewinol yr ACT Ardaloedd Mynediad Agored Atyniadau lleol a hawliau tramwy cyhoeddus Llwybrau twristiaeth yr A487, A470 a'r A4212 Y rhwydwaith ffyrdd lleol 					
Golygfeydd tuag at ac oddi wrth Nodweddion Pwysig o ran Tirwedd a Threftadaeth Ddiwylliannol (tu mewn a thu allan i bob Ardal Cymeriad Tirwedd)	<p>Mae'r rhain yn cynnwys:</p> <ul style="list-style-type: none"> Parc Cenedlaethol Eryri Ardal Tirwedd Arbennig Cefnwlad y Bala Tirwedd Hanesyddol Cofrestredig Blaenau Ffestiniog Tirwedd Hanesyddol Cofrestredig Basn Trawsfynydd a Chwm Prysor Bryngaer Parciau a Gerddi Cofrestredig Ardal Harddwch Naturiol CDLIE (Polisi Datblygu 2) 	↑			↑	
Cyflwr	Ddim yn gymwys					

Meini Prawf Sensitifrwydd		Nodweddion yr ACT	Asesiad o Sensitifrwydd y Dirwedd i'r Gwahanol Fathau o Ddatblygiad				
			Ynni Gwynt	Ynni Haul PV ar Raddfa Cae	Lein Uwchben 400 kV	Mastiau Ffonau Symudol	Parciau Carafanau Statig / Cabanau Gwyliau
Aesthetig, Canfyddiadol a Phrofiadol	Ansawdd a Chymeriad yr Olygfa	Yr arfarniad nodweddiadol yn LANDMAP ydi Neilltuol . VS25: <u>Cryf</u> (87%) / Cymedrol (11%) VS46: Uchel (10%) / Cymedrol (7%) / <u>Neilltuol</u> (82%) VS47: <u>Uchel</u> (96%) VS48: Uchel (10%) / Cymedrol (8%) / <u>Neilltuol</u> (82%)	↑			↑	↑
	Pellenigrwydd / Llonyddwch	I ffwrdd oddi wrth aneddiadau a ffyrdd, mae gan yr ACT hon gymeriad arbennig o dawel a phellennig . VS24: Digysgod; Pellennig (81%) / Digysgod (6%) / Arall (11%)	↑			↑	↑

Meini Prawf Sensitifrwydd	Nodweddion yr ACT	Asesiad o Sensitifrwydd y Dirwedd i'r Gwahanol Fathau o Ddatblygiad				
		Ynni Gwynt	Ynni Haul PV ar Raddfa Cae	Lein Uwchben 400 kV	Mastiau Ffonau Symudol	Parciau Carafanau Statig / Cabanau Gwyliau
Gwerth	<p>Gwerth o ran Tirwedd (yn cynnwys nodweddion yn ymwneud efo'r dirwedd)</p> <p>Mae'r ACT cyfan tu mewn i'r Parc Cenedlaethol.</p> <p>Mae'r nodweddion sydd wedi'u dynodi'n genedlaethol hefyd yn cynnwys Ardaloedd Mynediad Agored a llwybr beicio cenedlaethol pellter hir Sustrans o Fangor i Abergwaun (llwybr 82 y rhwydwaith beicio cenedlaethol).</p> <p>Mae llawer o'r dirwedd hon wedi'i diffinio yn CDLIE fel Ardal o Harddwch Naturiol.</p> <p>Yr arfarniad nodweddiadol yn LANDMAP ydi Uchel-Neilltuol.</p> <p>VS50: Uchel (9%) / Canolig (8%) / <u>Neilltuol</u> (82%)</p> <p>VS49: <u>Uchel</u> (86%) / Canolig (13%)</p> <p>LH45: <u>Neilltuol</u> (78%) / Canolig (11%) / Isel (11%)</p> <p>LH42: Heb ei asesu (100%)</p> <p>GL31: Uchel (13%) / <u>Neilltuol</u> (71%) / Heb ei asesu (15%)</p> <p>GL33: Uchel (8%) / <u>Neilltuol</u> (92%)</p>	↑			↑	↑
	<p>Gwerth Hanesyddol</p> <p>Mae'r ardal hon hefyd yn cynnwys bryngaer.</p> <p>Yr arfarniad LANDMAP nodweddiadol ydi Canolig-Uchel efo rhai rhannau'n Neilltuol.</p> <p>HL38: Uchel (20%) / <u>Canolig</u> (72%) / Heb ei asesu (5%)</p> <p>HL35: <u>Uchel</u> (79%) / Canolig (9%) / Neilltuol (12%)</p> <p>HL40: <u>Uchel</u> (89%) / Neilltuol (8%)</p>	-			-	-

Sensitifrwydd Cyffredinol y Dirwedd a'r Strategaeth

Mae'r tablau a ganlyn yn rhoi crynodeb cyffredinol o sensitifrwydd o ran y mathau perthnasol o ddatblygiad²¹ (ar sail y tabl arfarnu sensitifrwydd ACT), ynghyd â'r strategaeth arfaethedig ar gyfer y dirwedd.

DATBLYGIADAU YNNI GWYNT

SENSITIFRWYDD CYFFREDINOL

Uchel lawn	<p>Er y gallai'r raddfa anferth a gorchudd tir cyson fod yn arwydd o sensitifrwydd is i ddatblygiad ynni gwynt, beth sy'n llawer pwysicach na hynny ydi nodweddion naturiol y dirwedd ucheldir hon, sy'n olygfaol iawn, yn bellennig a thawel ac yn cael ei hystyried yn un o'r tirweddau canolog tu mewn i'r Parc Cenedlaethol. Mae gwerth golygfaol y dirwedd yn cael ei adlewyrchu mewn bod llawer ohoni wedi'i ddiffinio yn CDLIE fel Ardal o Harddwch Naturiol. Mae'r golygfeydd yn agored a digysgod mewn rhan helaeth o'r ACT hon efo golygfeydd yn ôl a blaen, o un i'r llall, rhwng hon a rhannau eraill o'r Parc Cenedlaethol.</p> <p>Mae'r sensitifrwydd i ddatblygiadau ynni gwynt wedi cael ei leihau yn lleol lle mae lein uwchben 400 kV yn rhedeg o'r dwyrain tua'r gorllewin ar draws pen deheuol yr ACT hon.</p>
-------------------	---

STRATEGAETH AR GYFER Y DIRWEDD

Amcan ar gyfer y Dirwedd	Gwarchod y Dirwedd
Gwaelodlin Datblygiad	Dim datblygiadau ynni gwynt yn bodoli na rhai efo caniatâd ar eu cyfer.
Cynhwysedd Dangosol Cyffredinol	Yn nodweddiadol dim cynhwysiant ar gyfer datblygiadau ynni gwynt (heblaw am nifer cyfyngedig o ddatblygiadau ynni gwynt ar raddfa ddomestig y dylent ymwneud yn dda efo aneddiadau/adeiladau sy'n bodoli'n barod ac sydd tu allan i Ardal o Harddwch Naturiol CDLIE.)

MASTIAU FFONAU SYMUDOL

SENSITIFRWYDD CYFFREDINOL

Uchel lawn	<p>Mae'r ACT hon yn cael ei hystyried yn un o'r tirweddau canolog tu mewn i'r Parc Cenedlaethol. Mae'r dirwedd hon yn olygfaol iawn, yn bellennig a llonydd, a'r nodweddion naturiol yn rhoi graddau uchel o sensitifrwydd i ddatblygiad mastiau ffonau symudol. Mae gwerth golygfaol y dirwedd yn cael ei adlewyrchu mewn bod llawer ohoni wedi'i ddiffinio yn CDLIE fel Ardal o Harddwch Naturiol. Mae'r golygfeydd yn agored a digysgod mewn rhan helaeth o'r ACT hon, efo golygfeydd yn ôl a blaen, o un i'r llall, rhwng hon a rhannau eraill o'r Parc Cenedlaethol.</p> <p>Mae'r sensitifrwydd i ddatblygiadau mastiau ffonau symudol wedi cael ei leihau yn lleol lle mae lein uwchben 400 kV yn rhedeg o'r dwyrain tua'r gorllewin ar draws pen deheuol yr ACT hon.</p>
-------------------	--

STRATEGAETH AR GYFER Y DIRWEDD

²¹ NODER: Mae'r ACT yma tu allan i'r ardal astudiaeth ar gyfer datblygiadau ynni haul PV ar raddfa cae a lein uwchben 400 kV, felly does dim strategaethau ar gyfer y mathau hyn o ddatblygiad.

Amcan ar gyfer y Dirwedd	Gwarchod y Dirwedd
Gwaelodlin Datblygiad	3 o ddatblygiadau mastiau ffonau symudol
Cynhwysedd Dangosol Cyffredinol	Yn nodweddiadol dim cynhwysiant ar gyfer datblygiadau ffonau symudol (heblaw am ar gyfer nifer cyfyngedig o fastiau ffonau symudol wedi'u cuddio a'u lleoli'n sensitif a'u dylunio'n dda.)

PARCIAU CARAFANAU STATIG / CABANAU GWYLIAU AC ESTYNIADAU

SENSITIFRWYDD CYFFREDINOL	
Uchel iawn	Mae'r ACT hon yn cael ei hystyried yn un o'r tirweddau canolog yn y Parc Cenedlaethol. Mae nodweddion naturiol y dirwedd rhostir ucheldir hon, sy'n olygfaol iawn, yn bellennig a llonydd, yn rhoi graddau uchel o sensitifrwydd i ddatblygiad parciau carafanau statig/cabanau gwyliau. Mae gwerth golygfaol y dirwedd yn cael ei adlewyrchu mewn bod llawer ohoni wedi'i ddiffinio yn CDLIE fel Ardal o Harddwch Naturiol. Mae'r golygfeydd yn agored a digysgod mewn rhan helaeth o'r ACT hon efo golygfeydd yn ôl a blaen, o un i'r llall, rhwng hon a rhannau eraill o'r Parc Cenedlaethol.
STRATEGAETH AR GYFER Y DIRWEDD	
Amcan ar gyfer y Dirwedd	Gwarchod y Dirwedd
Gwaelodlin Datblygiad	Dim datblygiadau parciau carafanau statig/cabanau gwyliau'n bodoli'n barod na chaniatâd yn bodoli ar eu cyfer.
Cynhwysedd Dangosol Cyffredinol	Yn nodweddiadol dim cynhwysiant ar gyfer datblygiadau parciau carafanau statig/cabanau gwyliau.

Canllawiau

Mae'r tabl isod yn rhoi nodiadau canllaw yn benodol ar gyfer yr ACT o ran lleoli datblygiad er mwyn cael cyn lleied ag y bo modd o effeithiau niweidiol.

	Ynni Gwynt	Mastiau Ffonau Symudol	Parciau Carafanau Statig / Cabanau Gwyliau ac Estyniadau
Nodiadau Canllaw ar gyfer Lleoli			
Cadw prydfwrthwch naturiol Parc Cenedlaethol Eryri, ei nodweddion arbennig a'i gefndir ehangach. Ystyried effeithiau datblygiad ar olygfeydd tuag at ac allan o Barc Cenedlaethol Eryri. Mae angen ystyried effaith datblygiad tu allan i ffin y Parc Cenedlaethol, trwy ddefnyddio delweddau. Rhaid i ddatblygiad osgoi creu teimlad o fod yn ymwithio, amgylchynu, amlygrwydd, na bod yn anghydnaws i raddau sy'n annerbyniol, yn unigol neu fel effaith gynyddol ar y Parc Cenedlaethol.	✓	✓	✓
Dylai datblygiad barchu a chadw cymeriad a chefnidir y dirwedd sydd wedi'i diffinio yn CDLIE fel Ardaloedd o Harddwch Naturiol, yn enwedig ardaloedd sy'n cael eu gwerthfawrogi am eu nodweddion pellennig a gwyllt.	✓	✓	✓
Dylai datblygiad ystyried a chadw nodweddion arbennig Ardal Tirwedd Arbennig Cefnwlad y Bala.	✓	✓	✓

Osgoi lleoli datblygiadau ar nelinellau agored neu lethrau ac amddiffyn golygfeydd allweddol, yn enwedig tuag at y Parc Cenedlaethol.	✓	✓	✓
Sicrhau bod datblygiadau wedi'u gwahanu'n eglur oddi wrth ei gilydd fel bod eu heffaith ar y ffordd mae pobl yn gweld y dirwedd yn parhau i fod yn lleol ac nad oes dylanwad diffiniol o gasglu / cynyddu yn effeithio ar y profiad o'r dirwedd. Mae hyn yn golygu bod angen ystyried yn arbennig o ofalus effeithiau cynyddol y datblygiadau presennol a datblygiadau arfaethedig.	✓	✓	✓
Cynnal cyfanrwydd Tirweddau Hanesyddol Cofrestredig Basn Trawsfynydd a Chwm Prysor.	✓	✓	✓
Amddiffyn cefndiroedd nodweddion sydd wedi'u dynodi a nodweddion treftadaeth ddiwylliannol pwysig eraill fel Parciau a Gerddi Cofrestredig; a'r golygfeydd allweddol at i mewn ac at allan o'r nodweddion hyn.	✓	✓	✓
Ystyried y golygfeydd oddi wrth dderbynwyr preswyl, yn enwedig y rhai mae ganddynt olygfeydd yn barod o linellau uwchben 400 kV. Dylai'r gwaith o leoli datblygiad fertigol ychwanegol geisio osgoi effeithiau cynyddol ar yr olygfa.	✓	✓	
Osgoi effeithiau cynyddol ar lwybrau poblogaidd, yn cynnwys llwybr beicio cenedlaethol Sustrans Bangor i Abergwaun (rhif 82 y rhwydwaith beicio cenedlaethol) a gweledfannau eraill lleol sy'n cael eu gwerthfawrogi – defnyddio delweddu i asesu golygfeydd dilyniannol (yn cynnwys golygfeydd i ddatblygiad sy'n bodoli'n barod).	✓	✓	✓
Osgoi effeithiau cynyddol ar lwybr twristiaeth yr A470.	✓	✓	✓
Lleoli datblygiad llai o faint yn agos at adeiladau sy'n bodoli'n barod er mwyn osgoi amlhau datblygiad yn y rhannau llai datblygedig o'r ACT hon.	✓	✓	✓
Ystyried lleoliadau datblygiad sy'n bodoli'n barod a datblygiad arfaethedig wrth gynllunio datblygiad newydd, er mwyn osgoi effaith gynyddol raddol.	✓	✓	✓
Cynnal y golygfeydd o un i'r llall rhwng nodweddion treftadaeth ddiwylliannol ar bennau bryniau.	✓	✓	